

ENGJAVELLIR 5A OG 5B HAFNARFIRÐI.

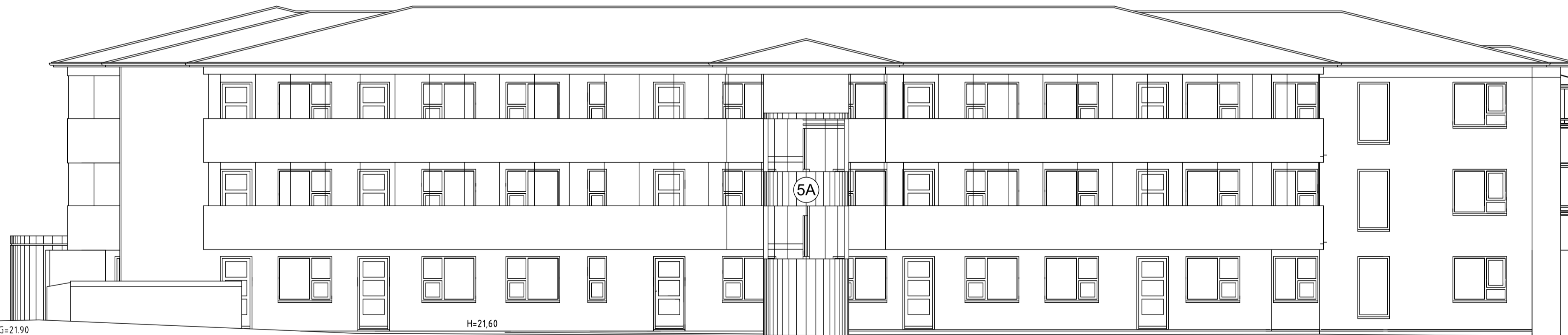

ÚTLIT AUSTUR MKV. 1:100.



ÚTLIT NORÐUR MKV. 1:100.

Shs 29.08.2023

ENGJAVELLIR 5A OG 5B HAFNARFIRÐI.

Sigurður Þorvarðarson byggingafræðingur bfi.
Teiknistofan Strandgötu 11 220 Hafnarfirði.
Sími: 5651510. Netfang: teiknistofan@islandia.is
STH. teiknistofan ehf. Kt. 510298-2769. Kt. aðalhönnuðar: 141250-4189.

Skýringar:	Aðaluppdráttur.
Teikning:	Útlit austur & norður.
Mælikvarði:	1 : 100. Dagsetning: 24 nóvember 2003.
Undirskrift:	
Blað nr:	6 af 9.
Breytt:	Þakkanti breytt 04.08.2004.
Breytt:	Svalaskýli teiknuð á 2 og 3 hæð 10 maí 2023.



ÚTLIT VESTUR MKV. 1:100.



ÚTLIT SUÐUR MKV. 1:100.

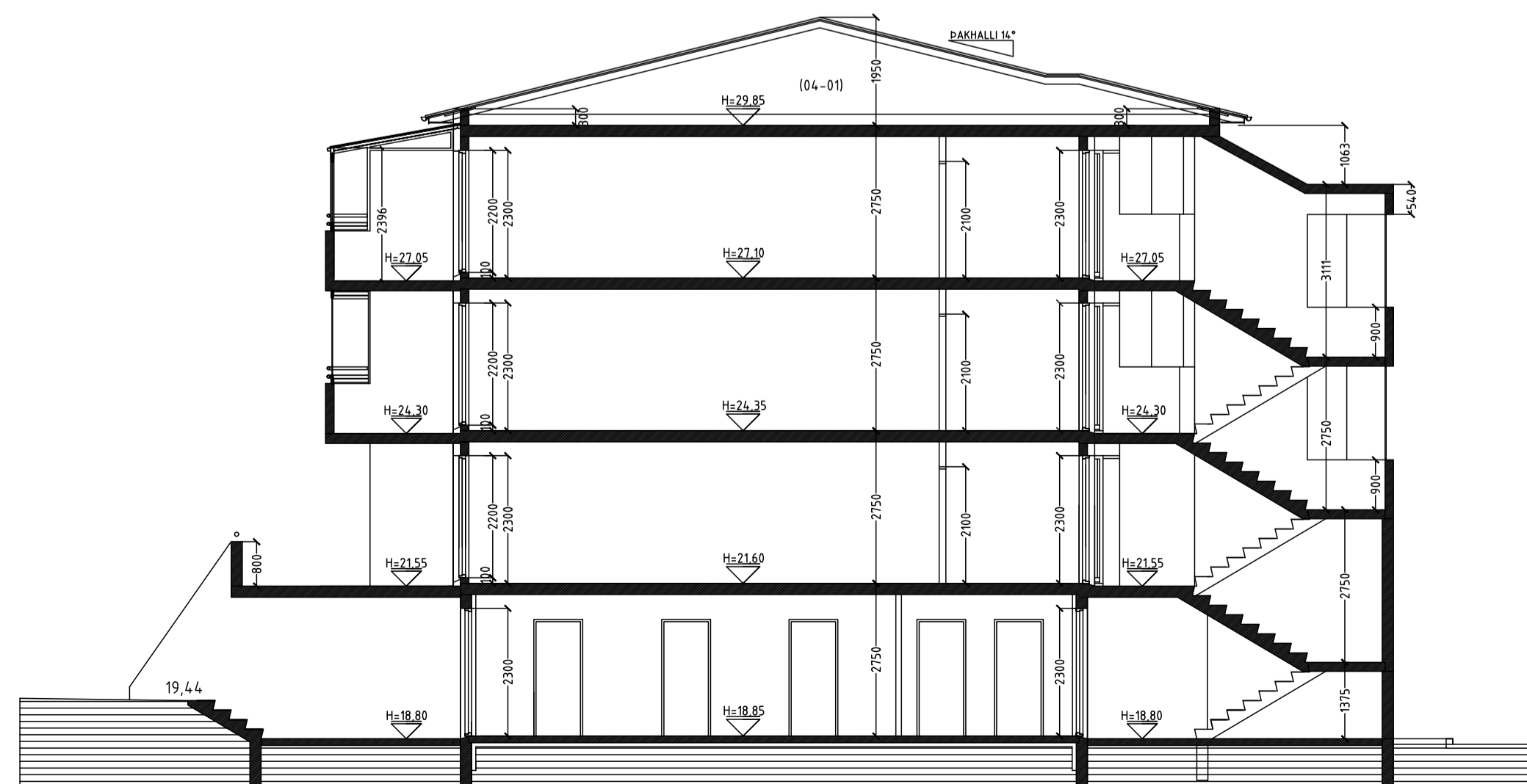

SNID B-B MKV. 1:100.

SVALASKÝLI / SVALALOKUN.

Svölum íbúða á 2. og 3 hæð er lokað með 8-10 mm hertu gleri í stoðuðum álbrautum. Lokunin er 95% lokun köld lokun.
 Nota skal svalalokunarkerfi/svalaskýli, sem er viðurkennt af Mannvirkjastofnun.
 Frágangur allur skal uppfylla ákvæði byggingareglugerðar gr. 6.7.6 (svalir, svalaskýli).
 Svalaskýlin skulu vera opnanleg, og það tryggt að allt efni og allur búnaður þar með talin opnunarbúnaður sé að viðurkendri gerð og "CE" vottaður.
 Gler einingarnar eru opnanlegar (rennigler), þannig að minnsta kosti 85% þeirra eru opnanlegar.
 Gler einingarnar hvíla í ál rennibrautum/ stýringum sem eru skrúfaðar fastar í steypt handrið, steypta svala-plötu og ál súlur og bita. Svalaskýli 3. hæðar eru með glerþaki, þannig að þakinu er lokað með 8-10 mm hertu gleri sem hvílir á burðarkerfi/ bitum/ súlum úr (60°60°3 mm) álprófilum sem fest er við steypta vegg og steypt svalahandrið.
 Burðarbiti yfir langvegg er (60°120°3 mm) álprófil sem hvílir á og er festur við 60°60°3 mm prófil-súlur.
 Allar festingar (skrúfur/ boltar) skulu hæfa efnunum svo tryggt sé að óeðlileg læsing eigi sér ekki stað.
 Allir álprófiar skulu vera með drengötum þannig að vatn safnist ekki fyrir í prófilunum.

Niðurföll og yfirföll skulu vera frá svalaskýlinu.

ENGJAVELLIR 5A OG 5B HAFNARFIRÐI.

Sigurður Þorvarðarson byggingafræðingur bfl.
 Teiknistofan Strandgötu 11 220 Hafnarfirði.
 Sími: 5651510. Netfang: teiknistofan@islandia.is
 STH. teiknistofan ehf. kt. 510298-2769. Kt. aðalhönnuðar: 141250-4189.

Skýringar:	Aðaluppdráttur.
Teikning:	Útlit vestur og suður.
Mælikvarði:	1 : 100. Dagsetning: 24 nóvember 2003.
Undirskrift:	
Blað nr.:	7 af 9.
Breytt:	Þakkanti breytt 04.08.2004.
Breytt:	Svalaskýli teiknuð á 2 og 3 hæð 10 maí 2023.